

# EL CAMINO DEL ARTE

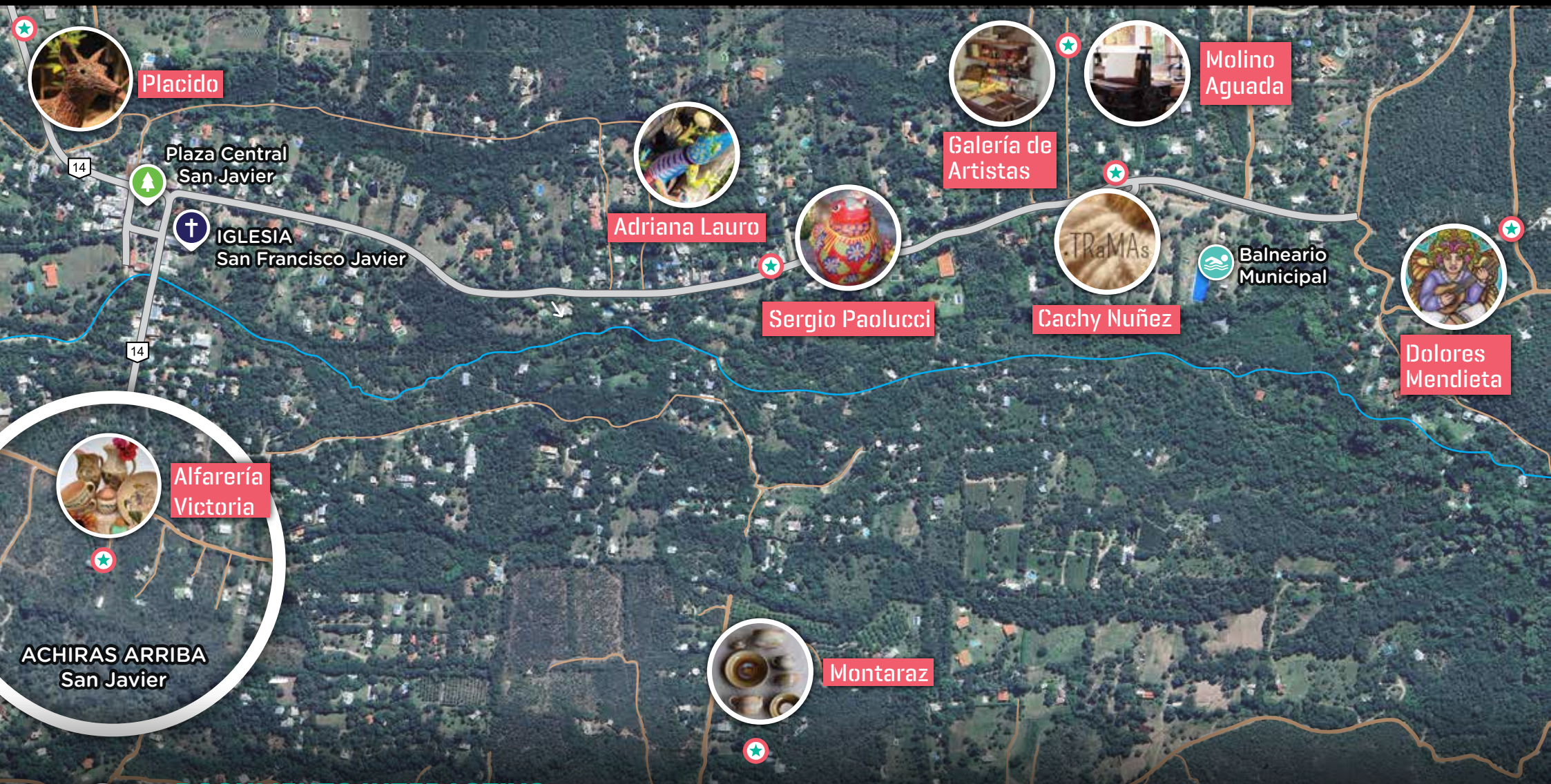

MUNICIPALIDAD  
**SAN JAVIER  
Y YACANTO**  
TRASLASIERRA CÓRDOBA



## DOCUMENTO INTERACTIVO

Si haces "click" sobre las fotos de cada artista puedes acceder a la ubicación de su estudio en **Google Maps**. En las fichas individuales también podrás visitar las redes sociales, sitio web, teléfono ó, enviarles un email.



## 🌟 Basilio Celli Herrero Artístico

Plácido Arte & Diseño Explosión de piezas  
En nuestro espacio podrás encontrar distintas piezas de  
herrería artística, cestería y objetos varios, cerámica de  
autor. Inspirado en los oficios nobles y el valor de los  
materiales que buscamos y transformamos en arte.

### Horario de Visita:

De 10 a 13 hs. y de 18 a 21 hs.

### CONTACTO

📞 +54 9 3544 57-8852

📍 [placido3.mitiendanube.com](http://placido3.mitiendanube.com)

📷 @placido.arteydeco

📍 ¿Cómo llegar? Ubicación en Google Maps



## ★ Alfarrería Victoria

Taller El Alfar: Desconectar para volver a lo esencial. Una casa-taller donde la sierra se transforma en arte. Cerámica con arcilla local, acuarelas y esculturas inspiradas en la naturaleza del lugar. Exposición y venta de obras, y talleres de cerámica de una jornada para visitantes, familias y amigos que buscan vivir una experiencia creativa, íntima y auténtica, en conexión con la energía de la tierra.

### Horario de Visita

Por consultas fuera de este horario comunicarse por WhatsApp

### CONTACTO

📞 +54 9 03544 15 56-2295

📷 @elalfar\_victoria

📍 ¿Cómo llegar? Ubicación en Google Maps

# EL CAMINO DEL ARTE



MUNICIPALIDAD  
**SAN JAVIER  
Y YACANTO**  
TRASLASIERRA CÓRDOBA



## ★ Sergio Paolucci Adriana Lauro

Taller de cerámica, vajilla artesanal, mayolicas y objetos decorativos.

Camino al Champaquí 700 m. arriba, doblando a la derecha 200 m. al fondo de la calle.

### Horario de Visita

Todos los días de 10:00 a 13:30 hs. / 18:00 a 21:00 hs.  
Por consultas fuera de este horario comunicarse por WhatsApp

### CONTACTO

📞 +54 9 3544 56-2807

📘 Sergio Paolucci Mayolicas

📷 @sergiopaoluccimayol

📍 ¿Cómo llegar? Ubicación en Google Maps

# EL CAMINO DEL ARTE



## 📍 Galería de Artistas

Exposición y venta de obras de artistas locales  
Taller de Arte, cursos de pintura abstracta, técnica  
acrílico y collage.

Te invitamos a visitar y conocer la obra de nuestros artistas!  
(funciona en **Molino Aguada**)

### Horario de Visita en temporada ALTA

Lunes a Sábado de 9:00 a 15:00 hs.  
Por consultas fuera de este horario comunicarse  
por WhatsApp

### CONTACTO

📍 ¿Cómo llegar? Ubicación en Google Maps

# EL CAMINO DEL ARTE



## ★ Molino Aguada

En nuestro molino de papel hecho a mano podrás vivenciar los procesos de la confección del papel. Preservamos la memoria de una técnica que confiere a cada hoja nobleza y calidad, también hallarás en nuestro exclusivo showroom encuadernaciones y diseños únicos, te sorprenderás con nuestra línea de papeles para arte en acuarela y grabado, así como también los reciclados y los de puras fibras naturales. Además, tinturas naturales sobre pura lana de oveja para telar o dos agujas. Exposición y venta de la obra de la pintora Ana Steimberg.

### Horario de Visita en temporada ALTA

Lunes a Sábado de 9:00 a 15:00 hs.

Por consultas fuera de este horario comunicarse por WhatsApp

### CONTACTO

☎ +54 9 3544 56-5418

📍 [molinoaguada.com.ar](http://molinoaguada.com.ar)

📷 @molino.aguada

📍 ¿Cómo llegar? Ubicación en Google Maps

# EL CAMINO DEL ARTE



## ★ Cachy Nuñez

Tramas Telar: utilizo lana de oveja y de llama, vellón de oveja, hilos de algodón.

Confecciono chalés, ruanas, ponchos, bufandas, boinas, amplios pie de cama, funda para almohadones, caminos de mesa, manteles e individuales, todo en telar.

En mi taller puedes ver el proceso de cómo tejo las prendas.

Cartel, con las palabras **ABIERTO PASE** en la tranquera. Siempre tejiendo y dispuesta para una amena charla.

### Horario de Visita:

Todos los días desde las 9:00 hasta que oscurece.

### CONTACTO

📞 +54 9 3544 44-7506

📌 @punto\_tramas\_telar

📷 @punto\_tramas\_telar

📍 ¿Cómo llegar? Ubicación en Google Maps

# EL CAMINO DEL ARTE



## ★ Dolores Mendieta

Mi taller está ubicado camino a la Quebrada de Ambrosio, con vistas panorámicas a las sierras y al valle, rodeada de naturaleza. Los recibo mientras pinto, en simultáneo con la exposición de mis cuadros. Además de piezas originales, ofrezco láminas/reproducciones.

Mi obra va desde un realismo social y mágico a una figuración simbólica y colorida, logrando un estilo particular, con fuerte contenido telúrico y americanista.

### Horario de Visita

De lunes a viernes de 10:00 a 14:00 hs./18:30 a 20:30 hs.  
Por consultas fuera de este horario comunicarse por WhatsApp

### CONTACTO

📞 +54 9 3544 56-7399

🌐 [www.doloresmendieta.com.ar](http://www.doloresmendieta.com.ar)

📷 @doloresmendieta.art

📍 ¿Cómo llegar? Ubicación en Google Maps

# EL CAMINO DEL ARTE

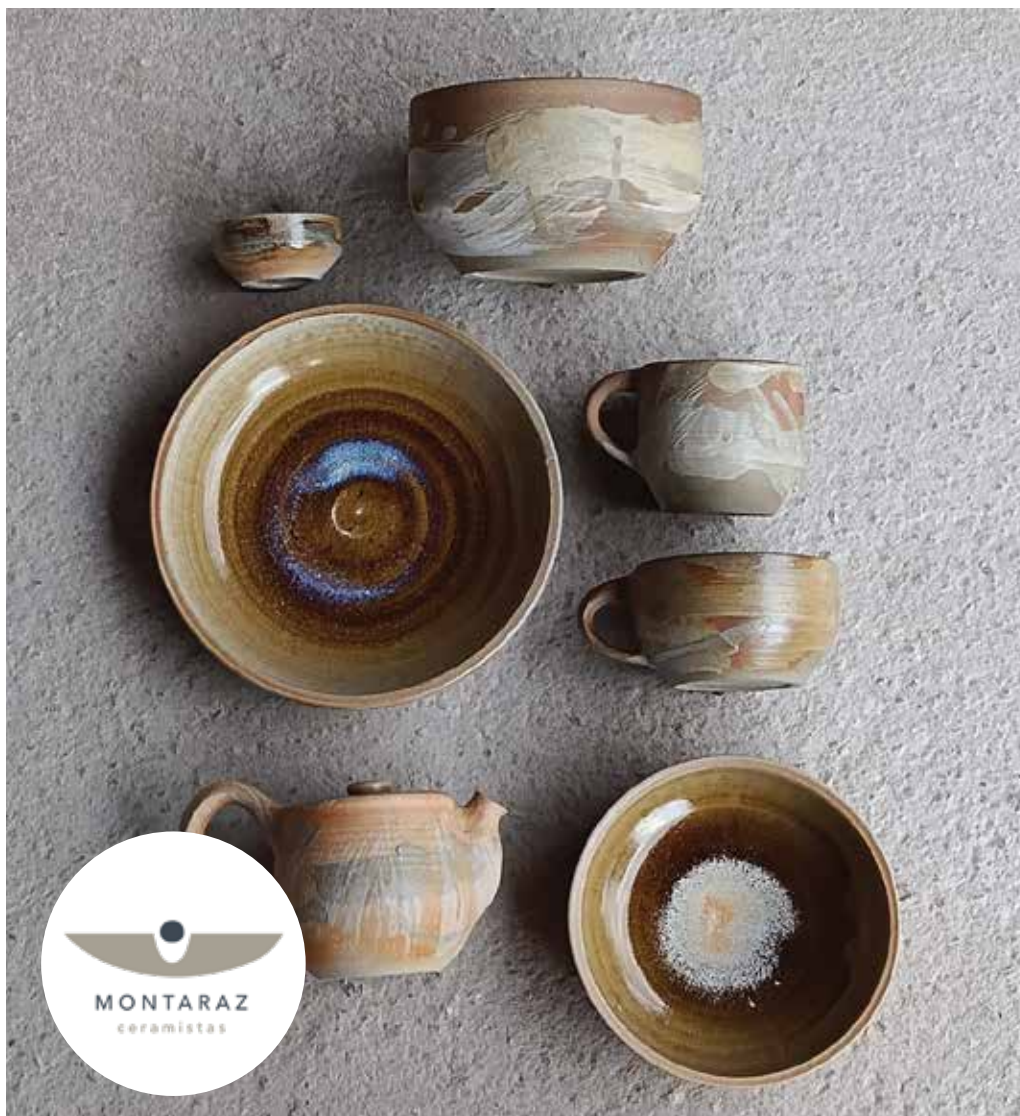

## Montaraz

El barro, el fuego y los rastros de las manos; nos recuerdan tiempos antiguos en que las personas vivían en unión con la naturaleza.

Piezas que evocan.

Gres y porcelana, horneado a leña.

Vajilla y piezas únicas.

### **Horario de Visita:**

Abierto Todo el año. Coordinar cita previa por WhatsApp.

### **Temporada Alta 2026:**

De Lunes a Sábados de 18:00 a 20:30 hs.

### **CONTACTO**

 +54 9 11 5920-4413

 @montaraz\_traslasierra

 ¿Cómo llegar? Ubicación en Google Maps