

300000

305000

310000

315000

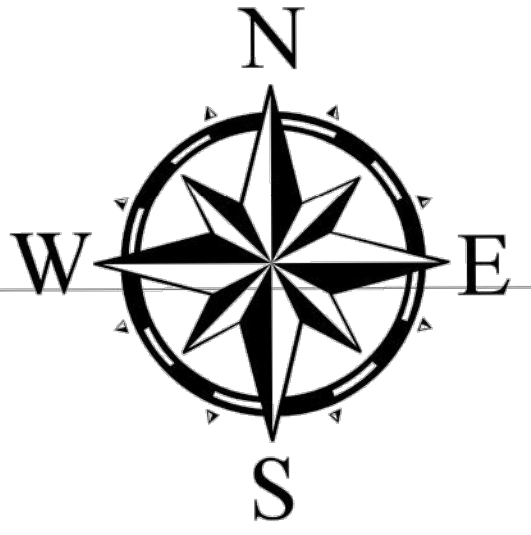
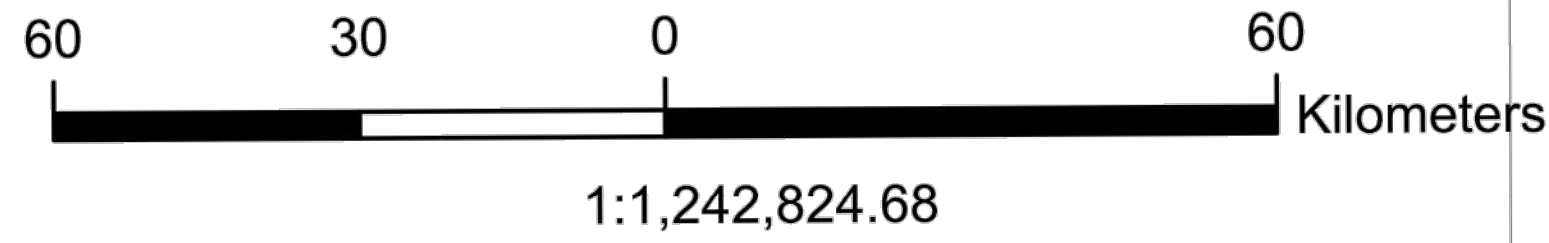
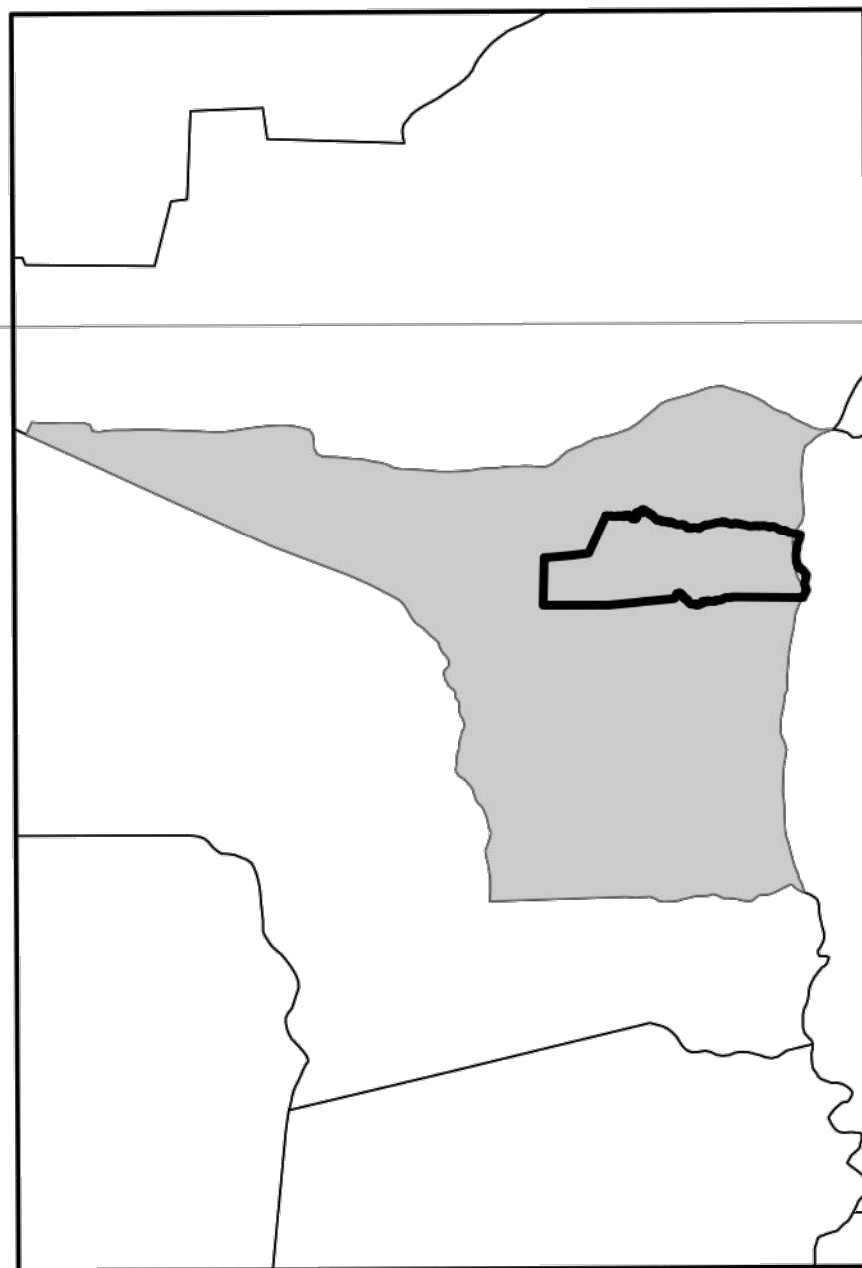

6460000

6460000

6455000

6455000

6450000

6450000

300000

305000

310000

315000

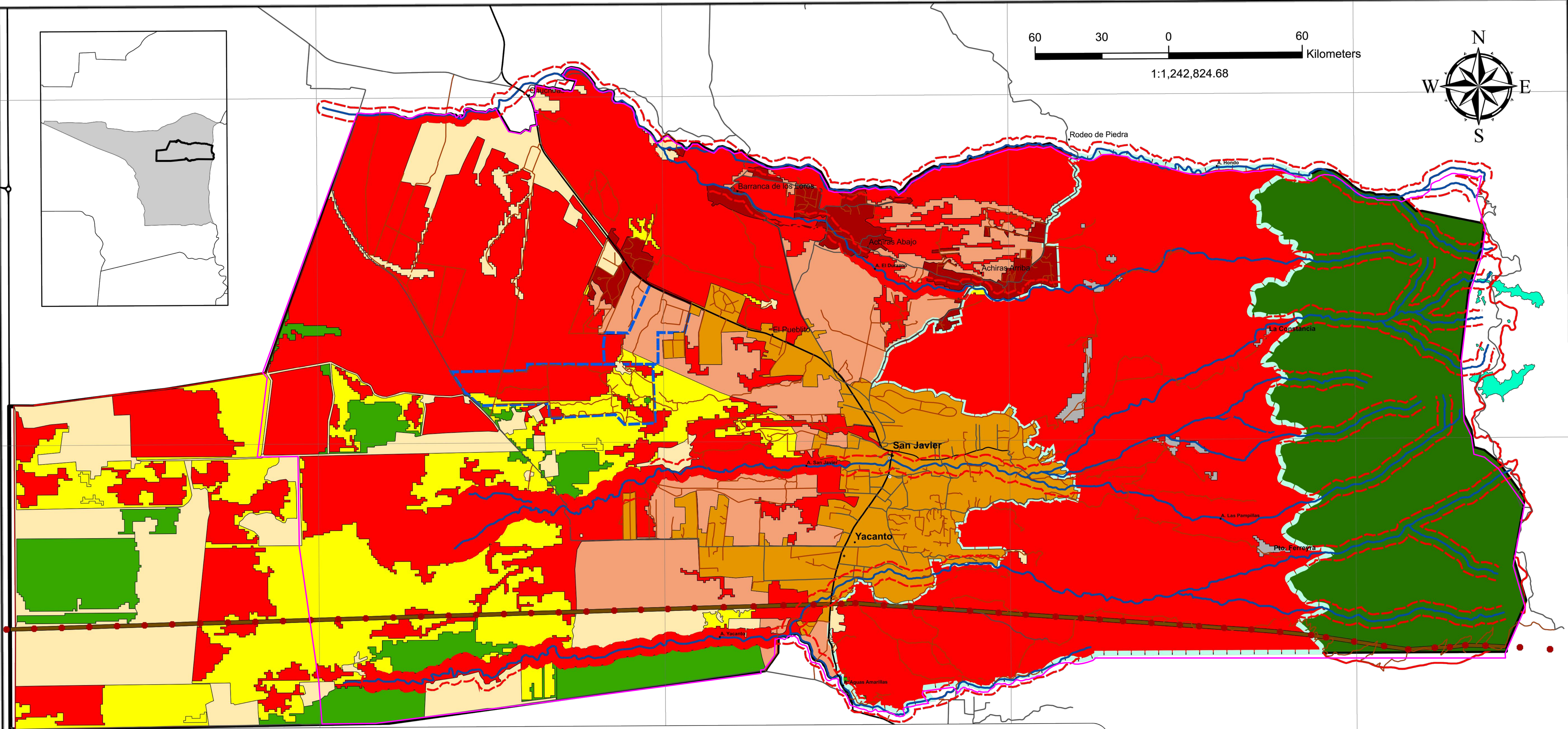

1 - Áreas urbanizables

- 1.1 - Área urbanizada consolidada (Urbana)
- 1.2 - Área de urbanización prioritaria (Piriurbana)

2 - Área de urbanización diferida

- 2.1 - Área de urbanización Diferida: Zona de desarrollo urbano futuro

3 - Área no urbanizable

3.1 Área de producción agropecuaria no contaminante

- 3.1.1 - Área agrícola - ganadera (Campos desmontados sin bosque)

3.2 Área natural protegida

- 3.2.1a - Reserva Hídrica Natural Pampa de Achala. Decreto 361/99 - Categoría I (Ley 9814)
- 3.2.1b - Caserío: Puesto, casco de estancia, edificaciones aisladas
- 3.2.1c - Categoría I: Bosques nativos de muy alto valor de conservación que no deben transformarse.
- 3.2.1d - Categoría II: Bosques nativos de mediano valor de conservación, degradados o en recuperación que pueden pasar a categoría I aplicando medidas de restauración.
- 3.2.1e - Categoría III: Bosques nativos con bajo valor de conservación que pueden transformarse total o parcialmente dentro de los criterios de la ley.
- 3.2.1f - Limite de Reserva Hídrica - Forestal - Municipal SJY
- 3.2.1g - Limite de Reserva Privada Abracarral

3.3 Área de seguridad torres de alta tensión - Resolución ENRE 0882/15 Anexo I

- 3.3.1 - Área de servidumbre de línea de alta tensión

Referencias generales

- Límite de ejido pretendido SJY - 2019
- Límite de cartografía - SIG Recursos Naturales SJY
- Municipalidad
- Policía
- Plaza - Espacio verde
- Iglesia
- Torre de alta tensión
- Ruta Nacional - Provincial
- Camino pavimentado
- Camino consolidado
- Curso de agua permanente
- Camino secundario
- Zona de Manantiales

Cartografía basada en Mapa de uso de suelos 2019, Mapa de Ordenamiento Territorial del Bosque Nativo y Mapa de unidades ambientales, todos de la base de datos de Recursos Naturales del Municipio de San Javier - Yacanto (OctansGeo, 2019)

PLANIFICACIÓN TERRITORIAL EJIDO MUNICIPAL DE SAN JAVIER Y YACANTO CÓRDOBA - ARGENTINA		Mapa 14
<p align="center">MAPA DE USO DE SUELO ACTUAL Y FUTURO <small>(con Área de urbanización diferida)</small> Preliminar sujeto a visado y aprobación por autoridad de aplicación Base de datos SIG de Recursos Naturales Según lineamientos de Ley provincial 9814 (año 2010)</p>		
Sistema de coordenadas: UTM; Zona 20 (Hemisferio Sur) Datum: WGS84, Unidad: Metros. Escala 1:40.000 - Impresión A2	Fecha: Enero 2019	
Cartografía y Digitalización: Geól. Juan Pablo Ramognino	Base de datos GIS Geól. Claudia A. Ocanto	 www.octansgeo.com cocanto@octansgeo.com